LUCERNE GOLF CLUB: HERRENHAUS

Lucerne Golf Club, Dietschiberg 1, 6006 Luzern, 041 420 97 87, info@golfclubluzern.ch

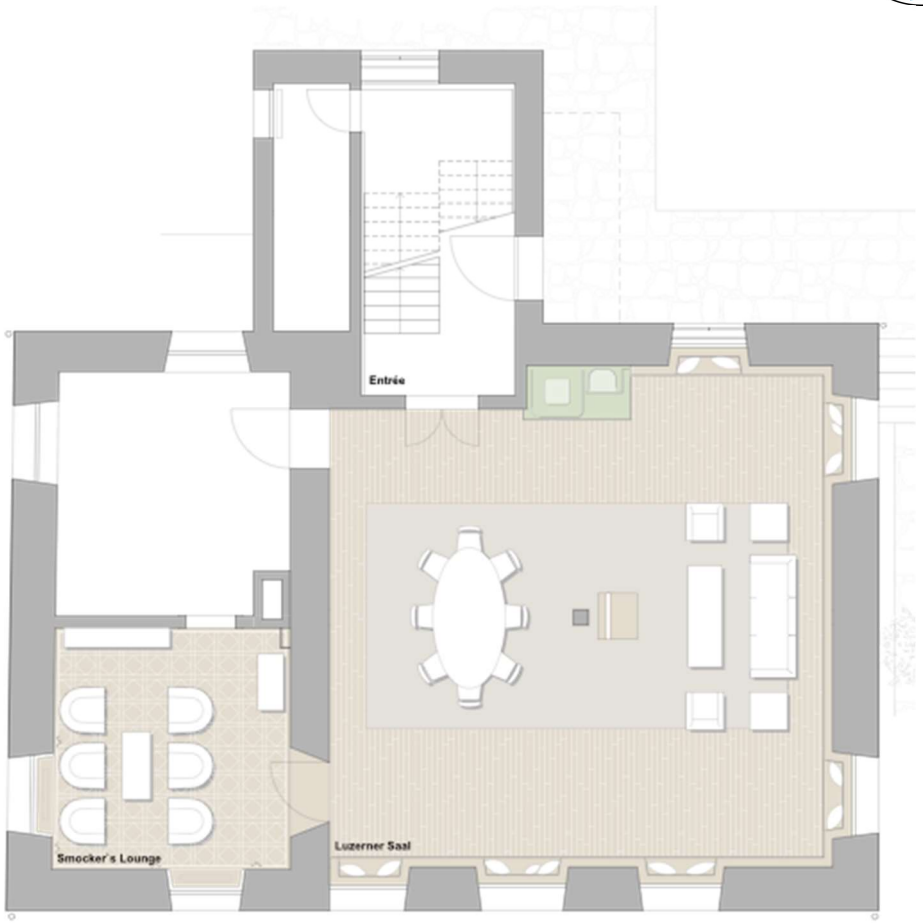

ERDGESCHOSS: MÖBILIERUNGSVORSCHLAG

LUZERNER SAAL 70 m2

MÖBILIERUNGSMÖGLICHKEITEN

- 1 Sofa
- 2 Sessel
- 3 Sofatische
- 1 Tisch oval 2.50x1.30m
- 8 Polsterstühle

TECHNISCHE AUSRÜSTUNG

- Plasma-TV mit 165cm Bilddiagonale
- PC-Anschluss zu TV
- TV-Anschluss
- Telefon-Anschluss
- WLAN

SMOKER'S LOUNGE 18 m2

MÖBILIERUNG

- 6 Sessel
- 1 Sofatisch
- 1 Humidor

TECHNISCHE AUSRÜSTUNG

- Entlüftungsanlage
- TV-Gerät
- WLAN

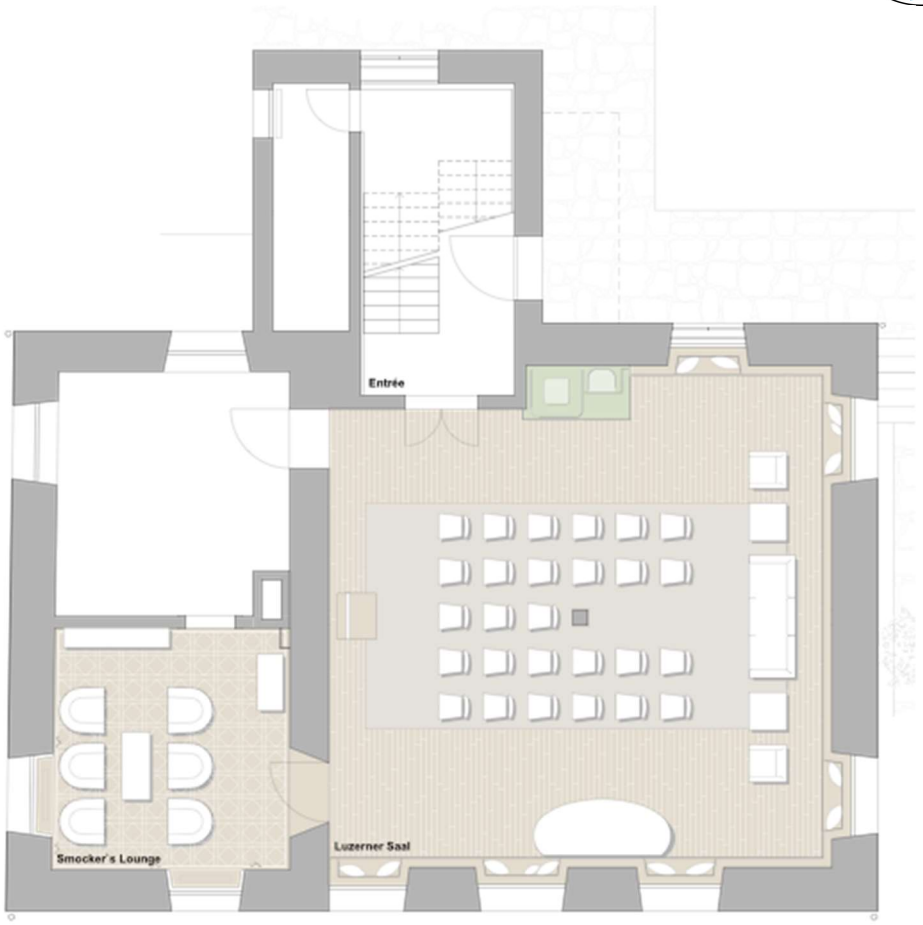

ERDGESCHOSS: MÖBILIERUNGSVORSCHLAG

LUZERNER SAAL 70 m2

MÖBILIERUNGSMÖGLICHKEITEN

- 1 Sofa
- 2 Sessel
- 3 Sofatische
- 30 Stapelstühle

TECHNISCHE AUSRÜSTUNG

- Plasma-TV mit 165cm Bilddiagonale
- PC-Anschluss zu TV
- TV-Anschluss
- Telefon-Anschluss
- WLAN

SMOKER'S LOUNGE 18 m2

MÖBILIERUNG

- 6 Sessel
- 1 Sofatisch
- 1 Humidor

TECHNISCHE AUSRÜSTUNG

- Entlüftungsanlage
- TV-Gerät
- WLAN
-

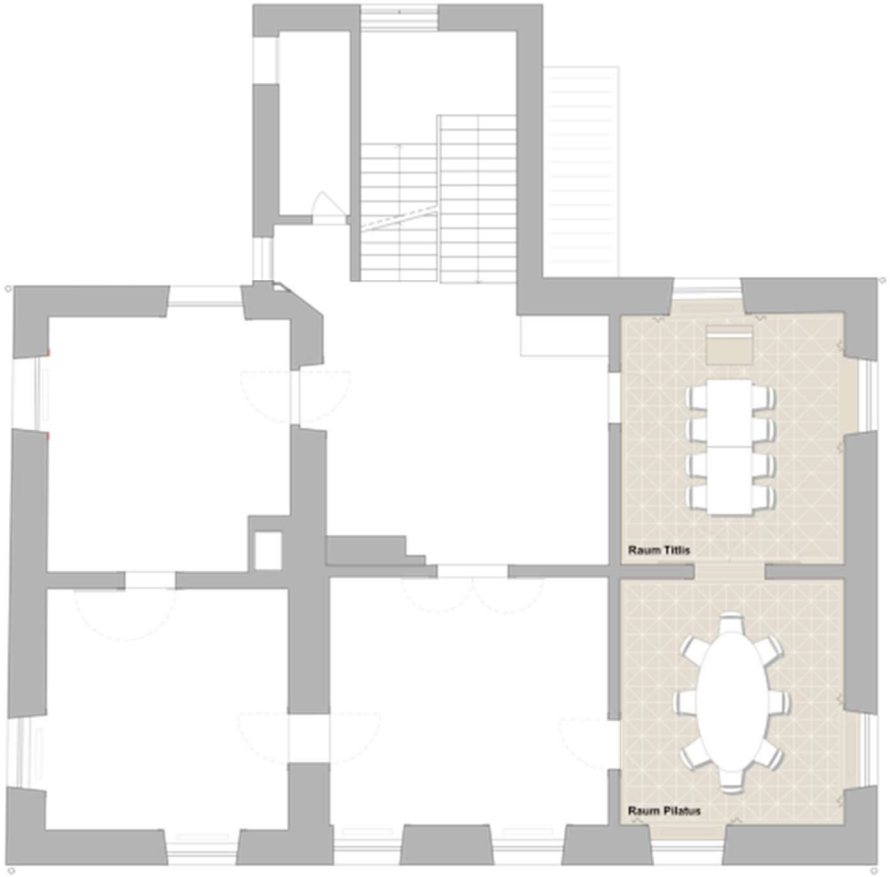

OBERGESCHOSS: MÖBILIERUNGSVORSCHLAG

RAUM TITLIS 17 m2

MÖBILIERUNGSMÖGLICHKEITEN

- 2 Klapptische 1.60x0.80m
- 8 Polsterstühle

TECHNISCHE AUSRÜSTUNG

- Plasma-TV mit 128cm Bilddiagonale
- PC-Anschluss zu TV
- TV-Anschluss
- Telefon-Anschluss
- WLAN

RAUM PILATUS 17 m2

MÖBILIERUNG

- Tisch oval 2.50x1.30m
- 8 Polsterstühle

TECHNISCHE AUSRÜSTUNG

- TV-Anschluss
- Telefon-Anschluss
- WLAN

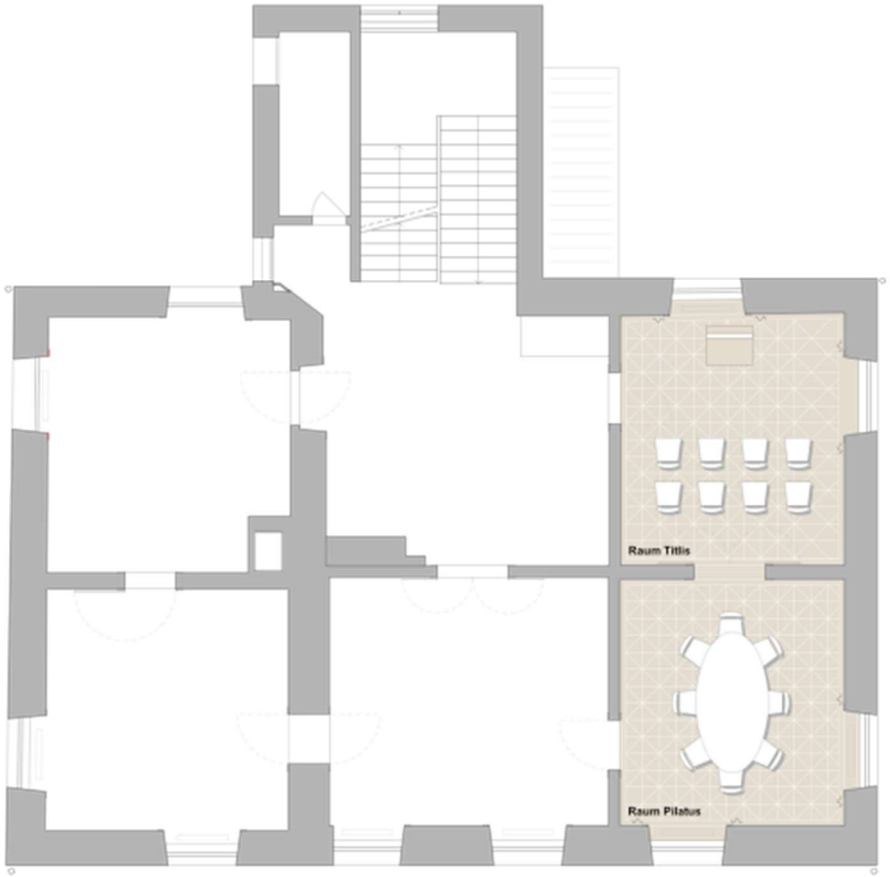

OBERGESCHOSS: MÖBILIERUNGSVORSCHLAG

RAUM TITLIS 17 m2

MÖBILIERUNGSMÖGLICHKEITEN

- 8 Polsterstühle

TECHNISCHE AUSRÜSTUNG

- Plasma-TV mit 128cm Bilddiagonale
- PC-Anschluss zu TV
- TV-Anschluss
- Telefon-Anschluss
- WLAN

RAUM PILATUS 17 m2

MÖBILIERUNG

- Tisch oval 2.50x1.30m
- 8 Polsterstühle

TECHNISCHE AUSRÜSTUNG

- TV-Anschluss
- Telefon-Anschluss
- WLAN

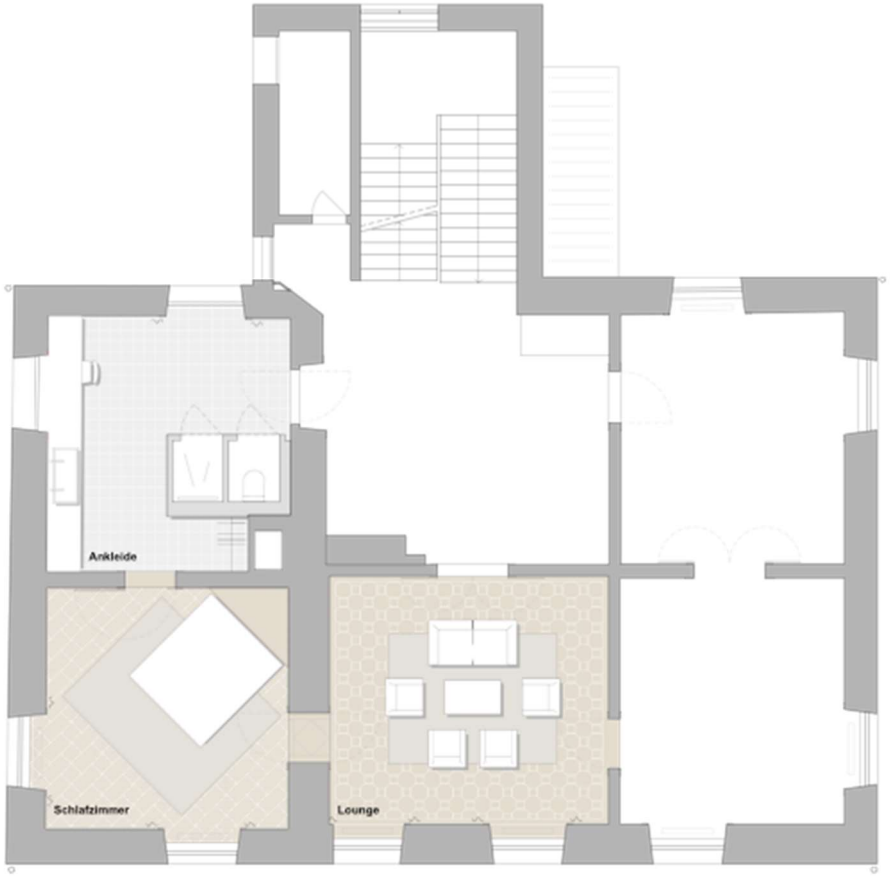

OBERGESCHOSS: MÖBILIERUNGSVORSCHLAG

GÄSTE SUITE

ANKLEIDE

- Dusche
- WC
- Garderobe
- Waschtisch
- Kühlschrank
- Kaffeemaschine
- Minibar

SCHLAFZIMMER

- Doppelbett
- Ablage

LOUNGE

- 1 Sofa
- 4 Sessel
- 1 Sofatisch
- 1 TV Gerät

TECHNISCHE AUSRÜSTUNG

- TV-Anschluss
- Telefon-Anschluss
- WLAN

KAPELLE

- 12 Sitzplätze

KAPELLE